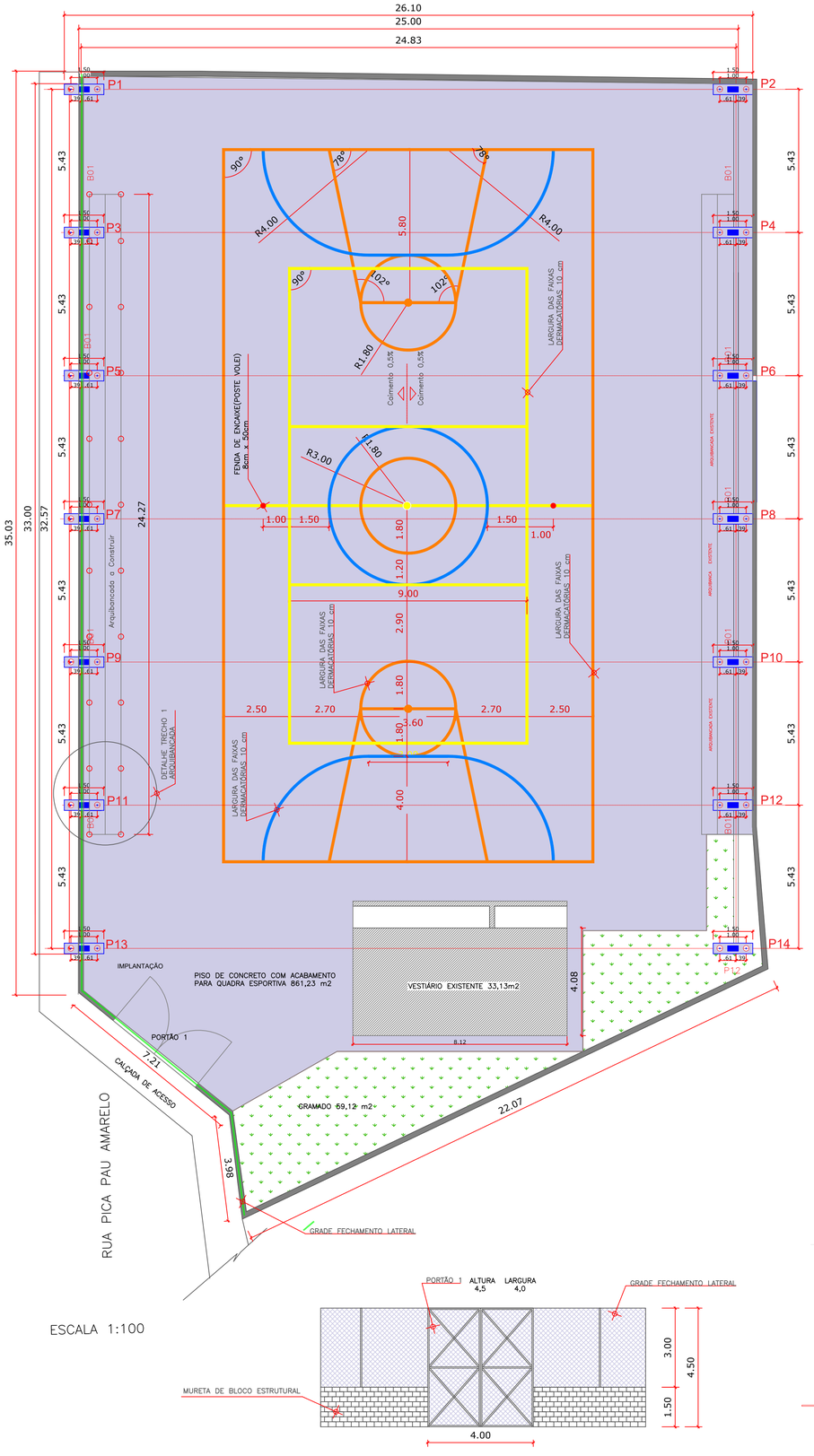

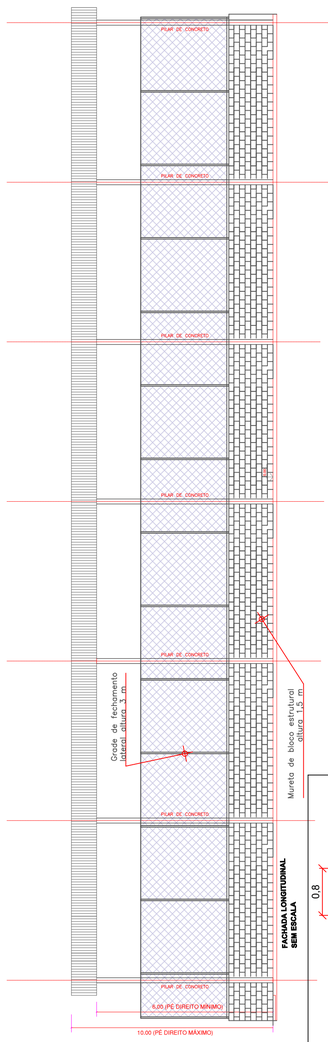

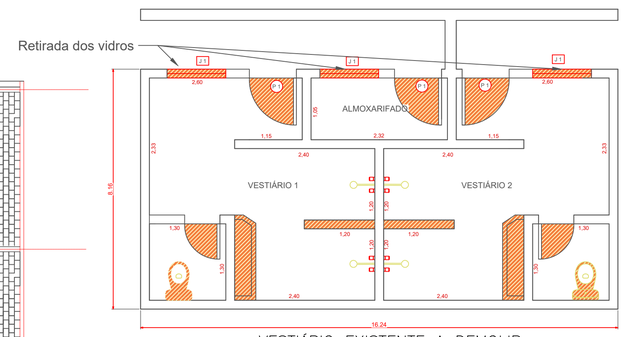

VESTIÁRIO EXISTENTE A DEMOLIR

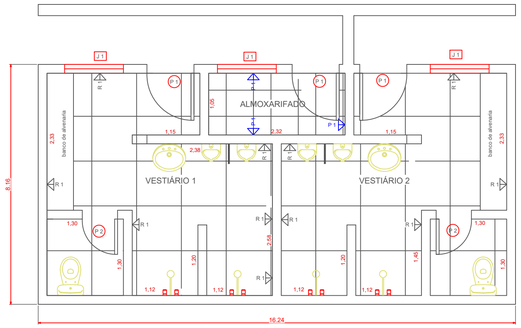

VESTIÁRIO EXISTENTE A REFORMAR

DEMOLIR

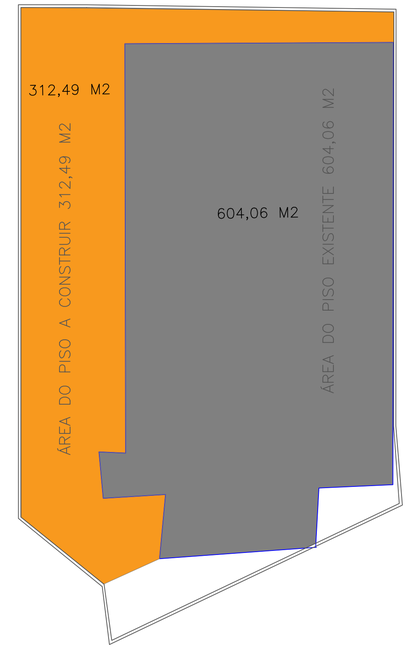

ESCALA 1:200

ÁREA TOTAL DE PISO 29,55 m2

Tabela de Janelas

	Altura	Largura	Peitoril
J 1	1,20	1,00	1,20

Tabela de Portas

	Altura	Largura
P 1	2,10	0,80
P 2	2,10	0,70

Tabela de Revestimentos Parede

	Descrição	QTD	UNID.
P 1	Pintura Tinta Acrílica cor a definir	20,22	M2
R 1	Revestimento Porcelanato até o Teto	138	M2

NOTAS

01. CONCRETO FCK=25MPa
02. NÃO DEVEM SER TIRADAS MEDIDAS ATRAVÉS DE ESCALIMETRO, DÚVIDAS CONSULTAR DEPARTAMENTO DE ENGENHARIA DA PREFEITURA
03. NÃO CONCRETAR SEM A PREVIA VISTORIA DO CALCULISTA
04. OBRIGATORIAMENTE UTILIZAR, NAS CONCRETAGENS, EQUIPAMENTO DE VIBRAÇÃO
05. TUBULAÇÕES DE ENERGIA, AGUA E ESGOTO NÃO DEVEM PASSAR POR VIGAS E PILARES SEM O CONSENTIMENTO DO CALCULISTA

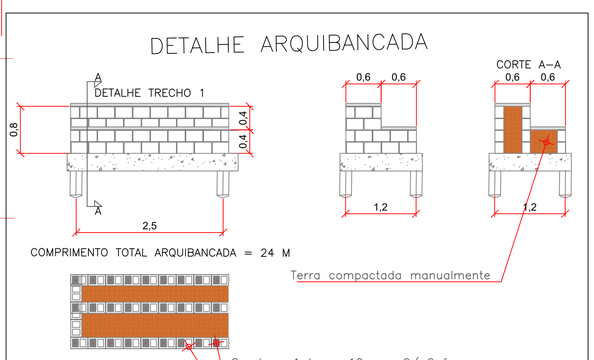

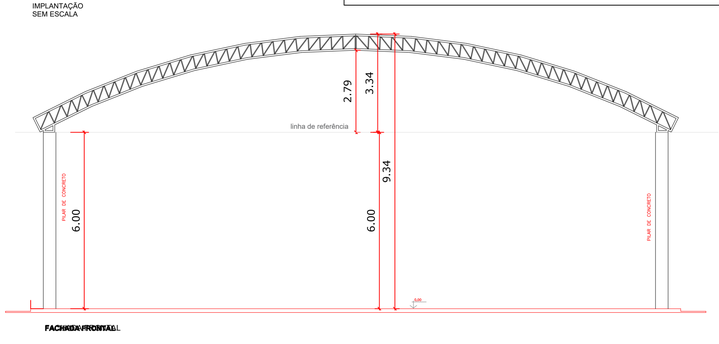

MUNICÍPIO DE MONTEIRO LOBATO
ESTADO DE SÃO PAULO

Prefeitura de Monteiro Lobato
Trabalhando pela cidade, cuidando das pessoas
Adm. 2025/2028

PROPRIETÁRIO	PREFEITURA MUNICIPAL DE MONTEIRO LOBATO
ADMINISTRAÇÃO	PREFEITO EDMAR JOSÉ DE ARAÚJO
LOCAL DA OBRA	Rua Pica Pau Amarelo, Vila Esprança, Monteiro Lobato – SP
OBRA	COBERTURA DA QUADRA DA VILA ESPERANÇA — folha 1/3

SITUAÇÃO SEM ESCALA



ÁREAS	(m²)
Terreno	988,31
Quadra Coberta	825,00
Vestiário	33,12

Aprovações

EDMAR JOSE DE ARAUJO:06391337896 — Assinado de forma digital por EDMAR JOSE DE ARAUJO:06391337896 Dados: 2026.02.25 15:48:47 -03'00'

EDMAR JOSÉ DE ARAÚJO
PREFEITO MUNICIPAL DE MONTEIRO LOBATO

RICARDO ALESSANDRO HENRIQUE DA SILVA:17824483819 — Assinado de forma digital por RICARDO ALESSANDRO HENRIQUE DA SILVA:17824483819 Dados: 2026.02.25 16:05:53 -03'00'

RICARDO ALESSANDRO HENRIQUE DA SILVA
ENG. CIVIL - CREA 5070225050
SECRETÁRIO MUNICIPAL DE OBRAS